

Poz.22.1 Rama w osi 2'

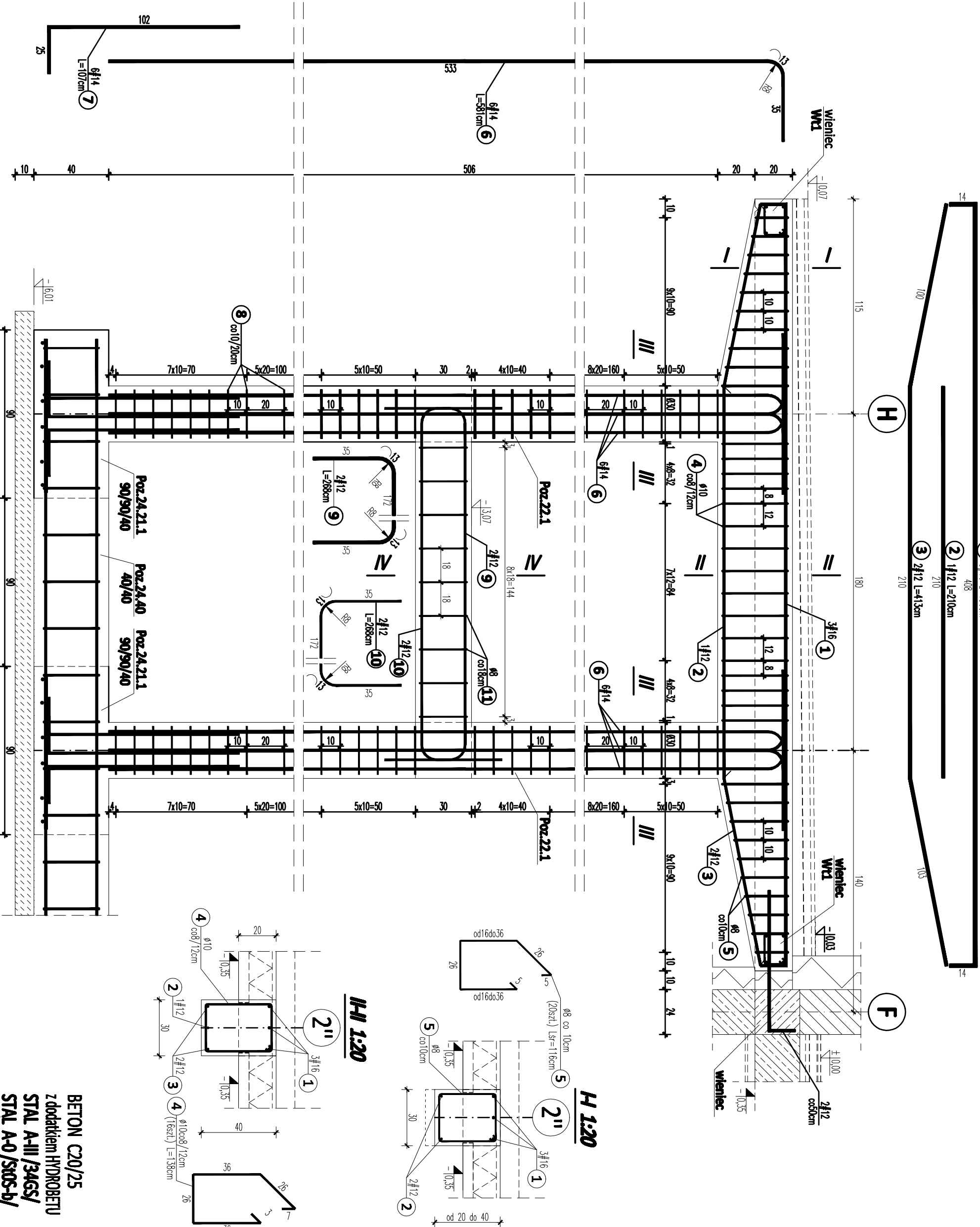

BETON C20/25
z dodatkiem HYDROBETU
STAL A-III/34GS/
STAL A-0/S005-b/
otulina 2 cm

PRACOWNIA PROJEKTOWA " AKON "		BRANŻA:	KONSTR.
10- 672 OLSZYN UL. EBLĄSKA 125		SKALA:	1:20
OBJEKT:	ROZBUDOWA WBP W OLSZYNIE	DATA:	11.2010
ADRES:	ul. 1 Maja 5; 10-117 Olszyn	NR RYS.:	K - 54
TEMAT:	TARAS – POZ.22.1	PROJEKT WYKONAWCY	
PROJEKTANT:	ing. inż. Anna Ceynowa	Upz.:	277/86/Ol
SPRAWDZAJĄCY:	ing. inż. Bogdan Jasko	Upz.:	178/87/Ol
OPRACOWUJE:	ing. inż. Marek Gutowski	Upz.:	

- UWAGI:**
1. RYSUNKI TARASU ROZPATRYWAĆ JACZNIE.
 2. WSZELKIE PRACE WYKONYWAĆ ZGODNIE ZE SZTUKĄ BUDOWLANĄ ORAZ OBOWIAZUJĄCIMI W POLSCE NORMAMI BUDOWLANymi I WYKONAWCYMI.
 3. WSZYSTKIE MATERIAŁY UŻYTE DO REALIZACJI OBJEKTU MUSZĄ POSIADAĆ ATYSTY STWIERDZAJĄCE ICH PRZODATKOSĆ W BUDOWNICTWIE.

